

USŁUGI GEODEZYJNE
 IKARTOGRAFICZNE „GEOCAD”
 Paweł Dworski
 ul. Sulkowskiego 9/2
 tel. kom. 516 588 327, tel. dom 22 755 70 38
 NIP: 5291703155, REGON: 146604012

MAPA DO CELÓW PROJEKTOWYCH
 Arkusz 2
 OBIEKT : woj. mazowieckie, pow. Grodziski (id 140504_1)
 Miasto Milanówek (id 140504_1)
 obr. 0019
 ul. Łazurowa
 dz ew 18/1, 17/42, 17/43, 17/44
 SKALA 1:500 SEKCJE : mapa numeryczna
 PODGHIK 6640.213.2014

UKŁAD WSPÓŁ. 2000 Poludnik27 KRAJNE TERENY Kronczki 86
 Wykazane na niniejszej mapie granice dz. ew. 18/1, 17/42, 17/43, 17/44 są granicami prawnymi wg
 KEMALM. 01.14.1/2011
 * - są granicami władania i ich poboznienie może być zmianie w wyniku rozstrzygnięcia
 nieistotności
 * Nie badano istnienia
 * W odniesieniu do terenów objętych niniejszą mapą, nie zostały zaktualizowane przez USK „Geocad”
 pomiarom sytuacyjnym w sierpniu 2014r
 Nie wykazuje się usterki w terenie innych niż wskazanych na niniejszej mapie urządzeń
 podziemnych, które nie były zgodne do inwentaryzacji.

Grodzisk Maz., dn. 23.09.2014 r Wykonawca:
 STAROSTA GRODZIŃSKI
 Powiatowy Ośrodek Dokumentacji Geodezyjnej
 i Kartograficznej w Grodzisku Mazowieckim
 Posiadać się, że niniejszy dokument został opracowany
 w wyniku prac geodezyjnych i kartograficznych, których
 rezultaty zawiera raport techniczny wpisany do ewidencji
 inwentarzy państwowych zasobów geodezyjnego i kartograf.
 Urzędniczymi: w/widziany w tabeli
 operacji technicznej: P. 1405. 2014.
 Data wykonania operacji: 06.04.2014.
 Data wydania mapy: 06.04.2014.
 Osoba reprezentująca urząd:
 z up. Starosta
 Szymon Szlachetka
 Inspektor nadzoru dokumentacji
 geodezyjnej i kartograficznej

USŁUGI GEODEZYJNO-KARTOGRAFICZNE
 Geocad urz. woj. maz. (id 140504_1)
 Paweł Dworski
 ul. Sulkowskiego 9/2
 tel. kom. 516 588 327, tel. dom 22 755 70 38
 NIP: 5291703155, REGON: 146604012

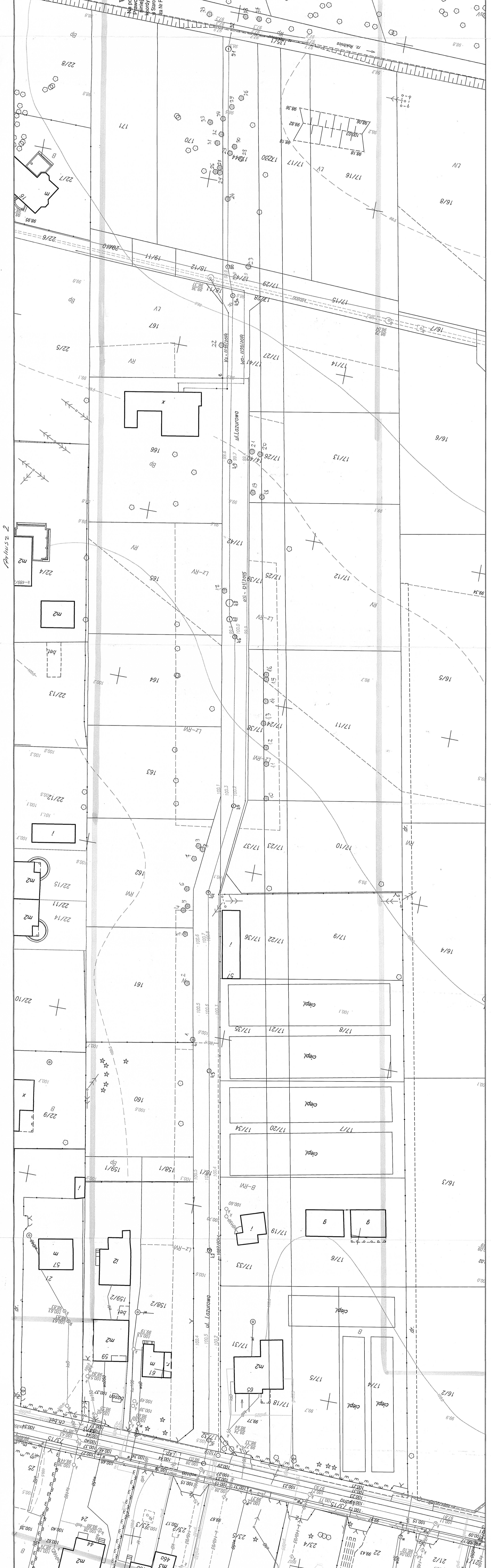

18/11/15.2

Wykonawca:
 GEODETA
 Paweł Dworski
 ul. Sulkowskiego 9/2
 tel. kom. 516 588 327, tel. dom 22 755 70 38
 NIP: 5291703155, REGON: 146604012
 dn. 23.09.2014 r.